

PROSPETTO
Scala 1:100

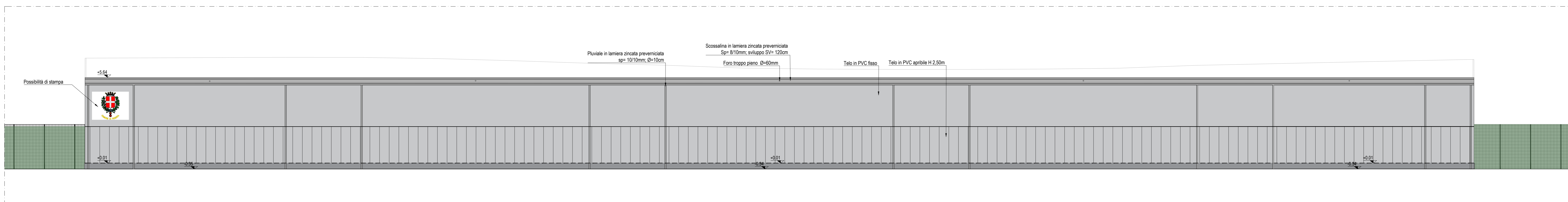

PROSPETTO SUD
Scala 1:100

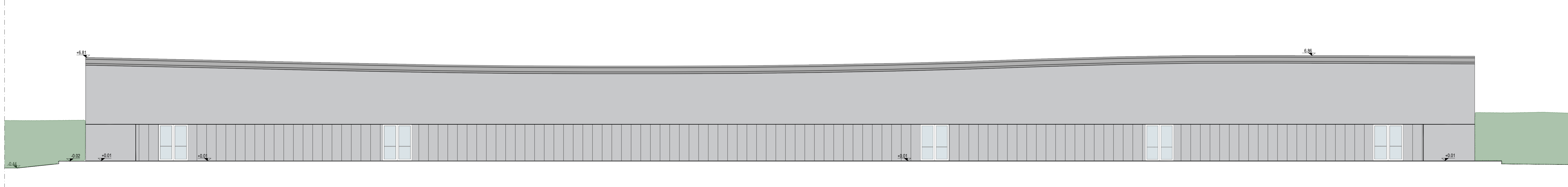

PROSPETTO NORD
Scala 1:100

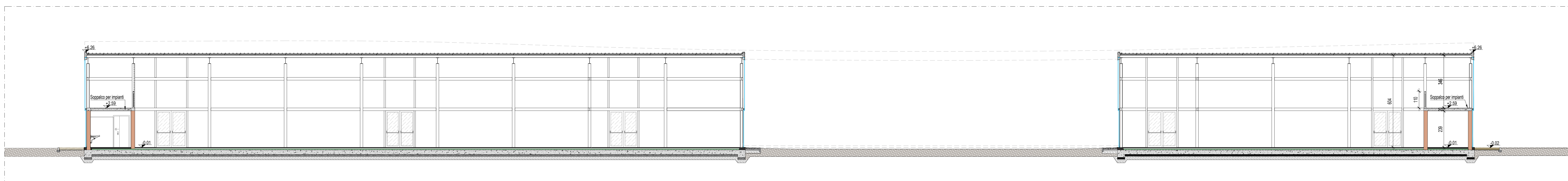

SEZIONE 00'
Scala 1:100

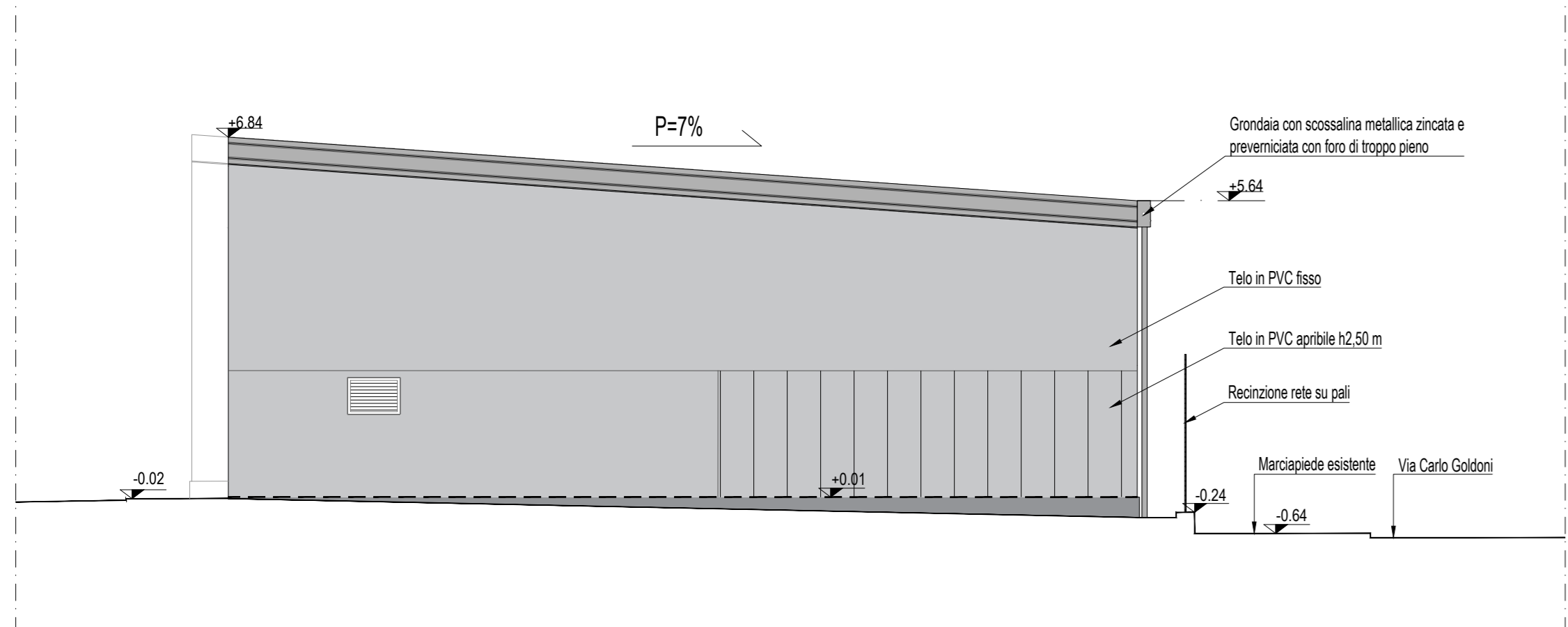

PROSPETTO OVEST
Scala 1:100

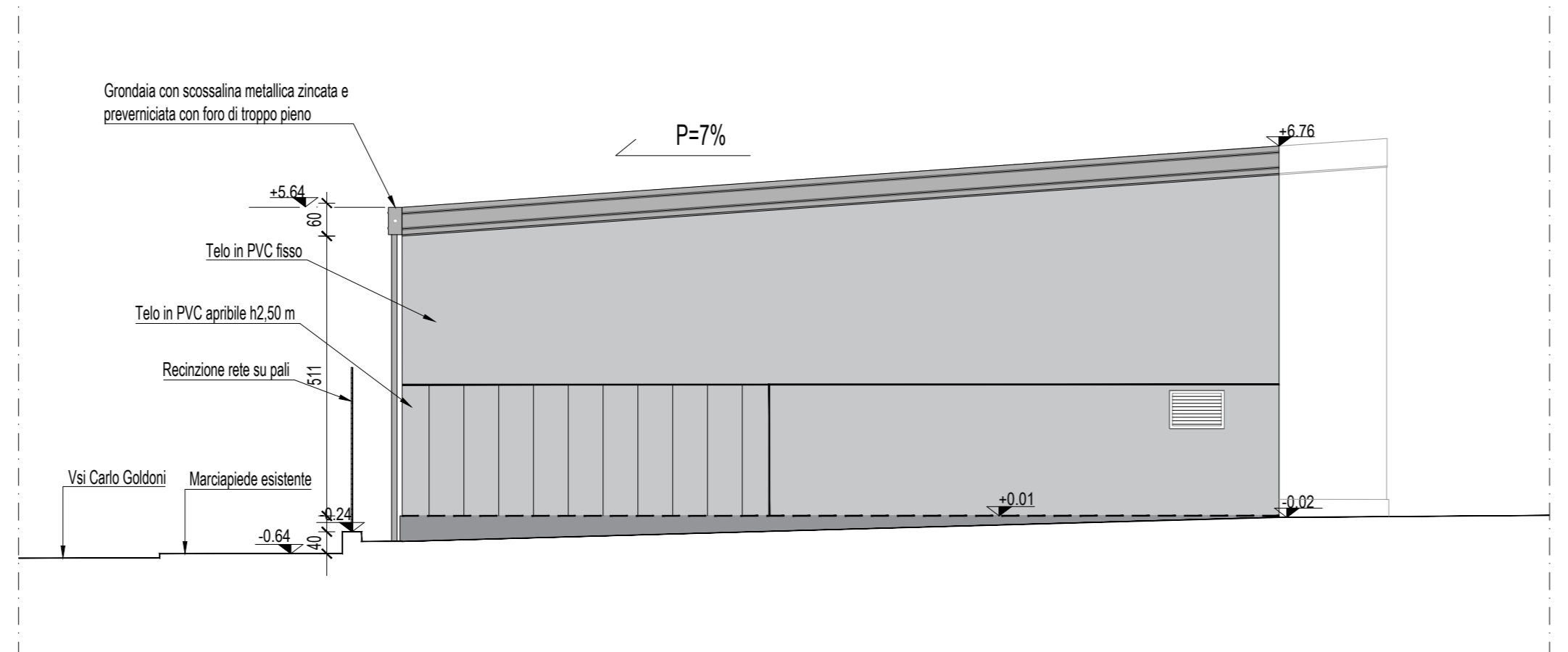

PROSPETTO EST
Scala 1:100

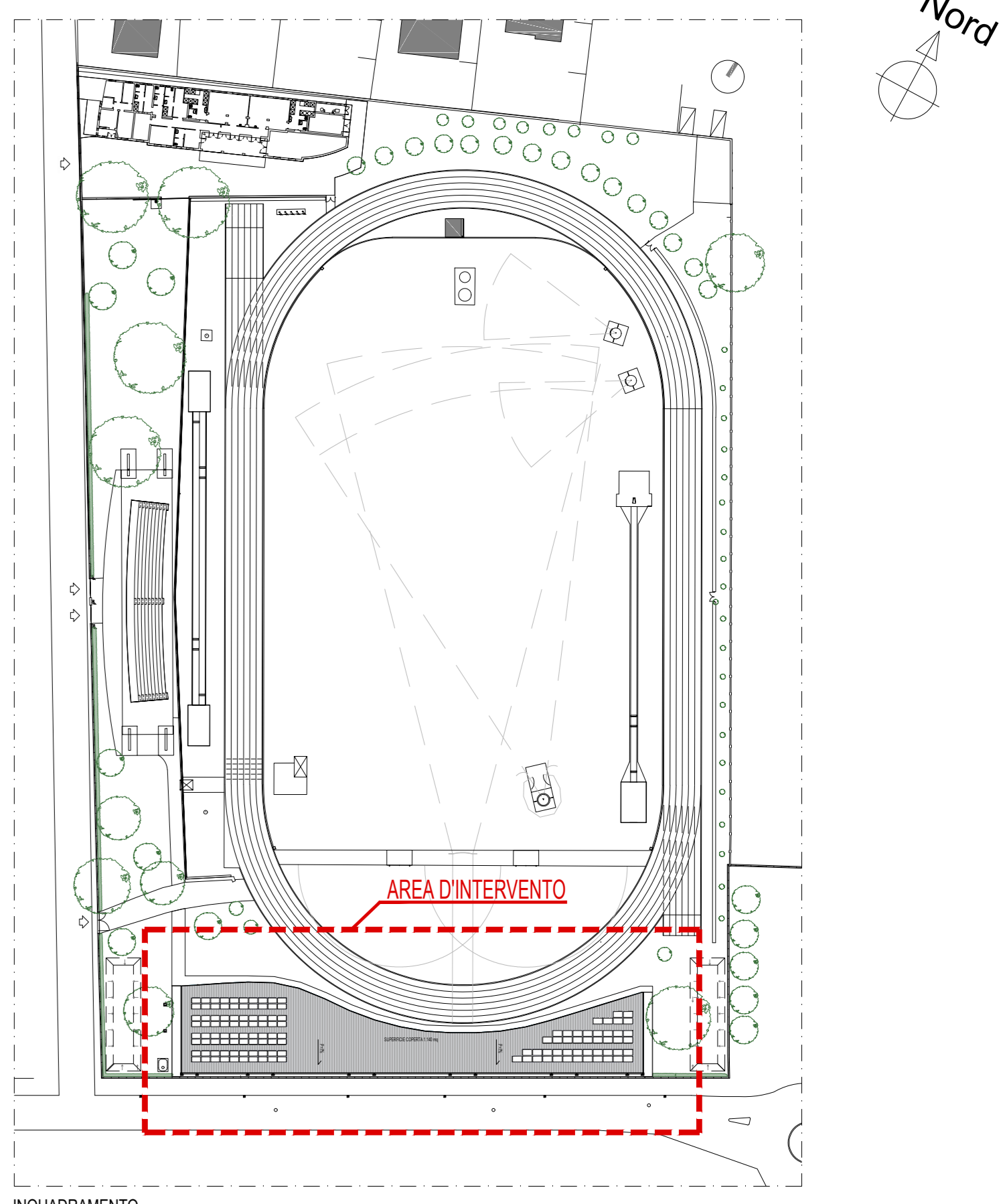

INQUADRAMENTO
Scala 1:1000

 Area sviluppo del territorio
 Settore Lavori pubblici, Prevenzione e Sicurezza





NEXT GENERATION EU - PNRR - MISSIONE 6, COMPONENTE 2, MISURA 3, INVESTIMENTO 3.1 "SPORT E INCLUSIONE SOCIALE" - CLUSTER 2
"RIQUALIFICAZIONE IMPIANTO DI ATLETICA LEGGERA G. PERRARO"
 CUP B32H22003760006 CIG 9668180288

PROGETTO ESECUTIVO
 PROGETTO
 Pianta piano terra - Prospetti e Sezione

A03



APPALTO CONGIUNTO DELLA PROGETTAZIONE ESECUTIVA DEI LAVORI	COMUNE DI VICENZA	DATA	11/2024
APPALTATORE	IL DIRETTORE RESPONSABILE DEL PROCEDIMENTO PREVENZIONI E SICUREZZA Ing. PAOLO GABBI	AGGIORNAMENTI	REV 01 12/2024
PROGETTISTI	COLLABORATORI TECNICI COMUNE DI VICENZA ING. ALESSANDRO CARULLO ING. DANIELA BEATO	FILE NAME	

SCALA
 1:500
 1:200
 1:100
 1:50
 1:200
 1:500
 1:1000

Documento elaborato in formato digitale ai sensi del D.Lgs. n. 46/2002 e del D.Lgs. n. 47/2002 e relativo norme collegati. Il quale costituisce il documento definitivo e la firma autografa. Il documento elettronico è considerato valido ai sensi del Regolamento del Comune di Vicenza. L'equivalenza di questo documento elettronico è garantita dal sistema di firma elettronica. Il documento elettronico è considerato valido ai sensi del Regolamento del Comune di Vicenza. L'equivalenza di questo documento elettronico è garantita dal sistema di firma elettronica. Il documento elettronico è considerato valido ai sensi del Regolamento del Comune di Vicenza. L'equivalenza di questo documento elettronico è garantita dal sistema di firma elettronica.